Nr. 49 - 27.08.2019 - 23:22 - Gebäudebrand

Einsatzmeldung: Gebäudebrand

Einsatzart: Brand

Alarmierung: 27.08.2019 23:22Uhr

Einsatzstelle: Tuttlingen

Eingesetzte Fahrzeuge:

51/10-1 71/26-1 51/28-1

Bericht:

Die integrierte Leitstelle Tuttlingen alarmierte die SEG Tuttlingen zu einem Gebäudebrand in den Schlößleweg.

Wir versorgten einen Patienten ambulant und sicherten die Feuerwehr medizinisch ab.

Nachdem das brennende Elektronische Gerät gelöscht war und die Feuerwehr mit den Aufräumarbeiten fertig war, konnten wir den Weg Richtung Wache antreten.

Im Einsatz war die Feuerwehr Tuttlingen, die Polizei, der Rettungsdienst Tuttlingen und die SEG Tuttlingen.

-
-
-
- 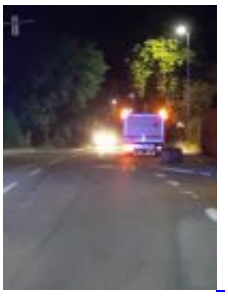
-

-

-